M2L

Manuel Admin WServeur

Table des matières

DHCP 2

DNS 6

Active Directory 8

Ajout d'ordinateur au domaine 21

DHCP

DHCP (Dynamic Host Configuration Protocol) : a pour rôle d'attribuer automatiquement des adresses IP a des appareils qui arrive dans son réseau en demandant une requête.

Pour mettre en place le DHCP, il faut le configurer, rechercher le dans la barre des taches directement avec « DHCP »

Une fois sur l'interface, sélectionner IPv4, puis New Scope… Cela va permettre de créer une nouvelle étendue

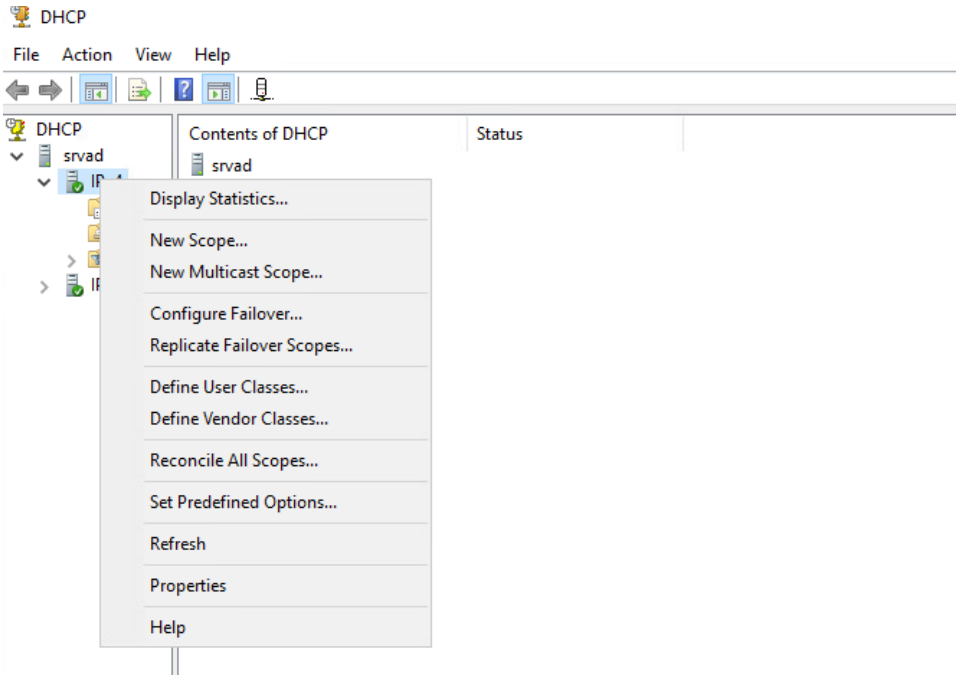

Entrez le nom de l'étendue.

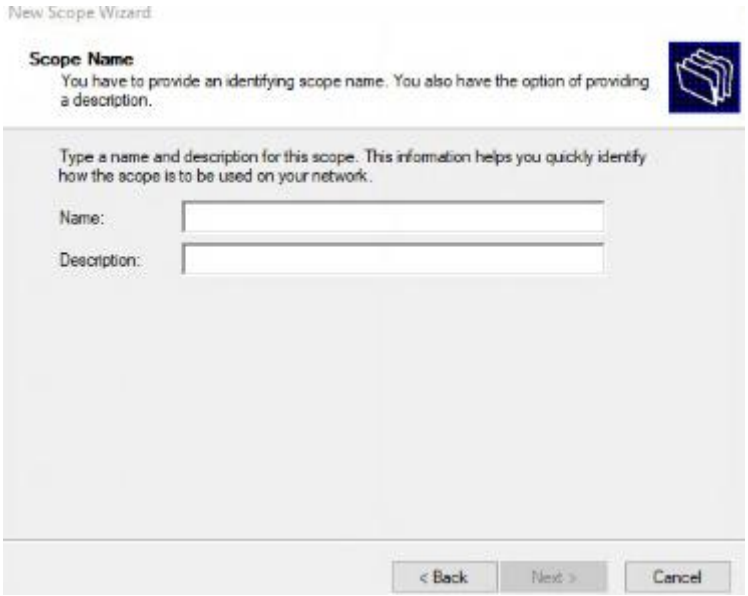

Configurer la plage DHCP que vous souhaitez avoir, en mettant l'adresse de départ est celle de fin. Avec le masque de sous-réseau.

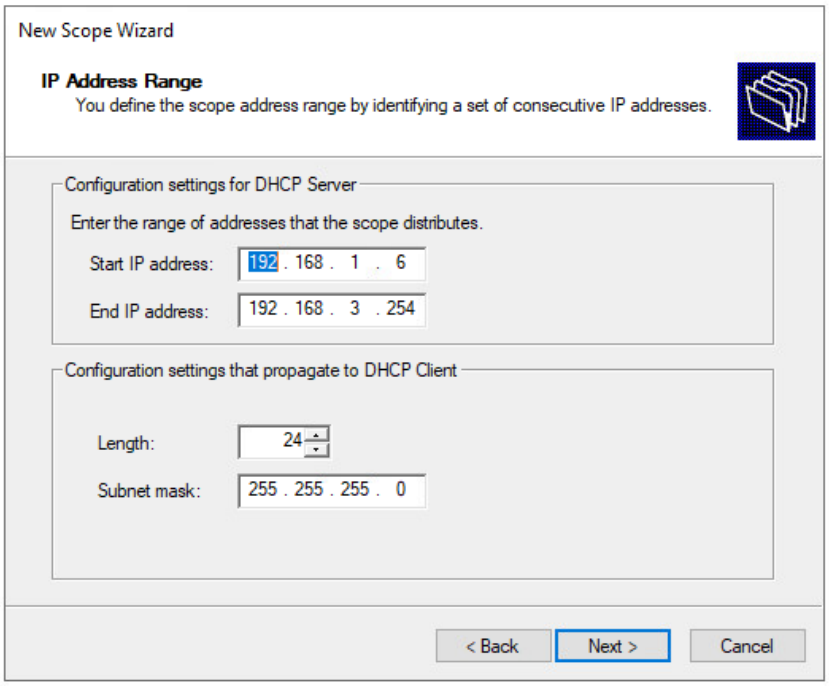

Ajouter une durée de bail

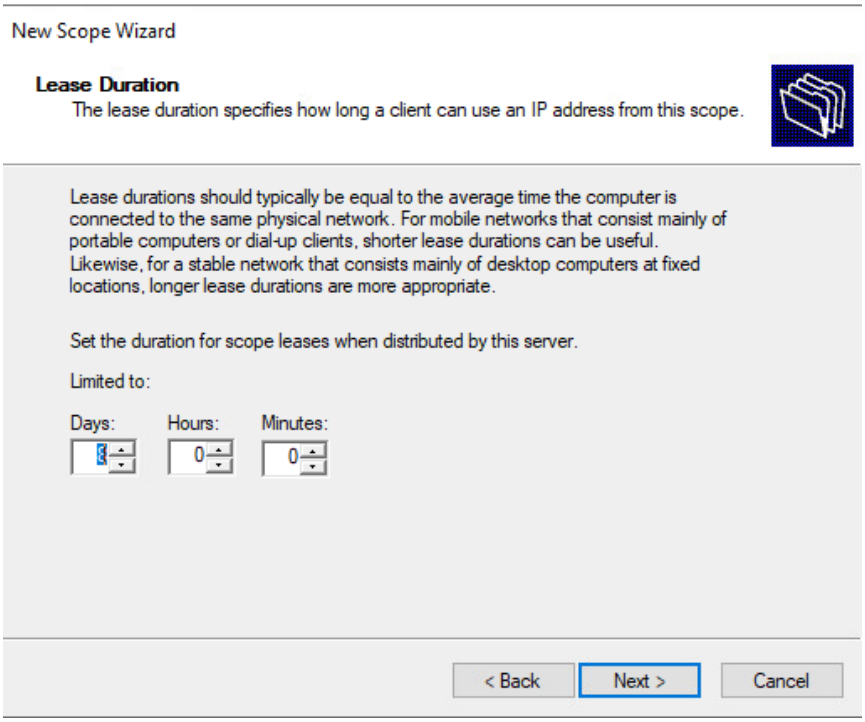

Sélectionnez « Yes, I want... »

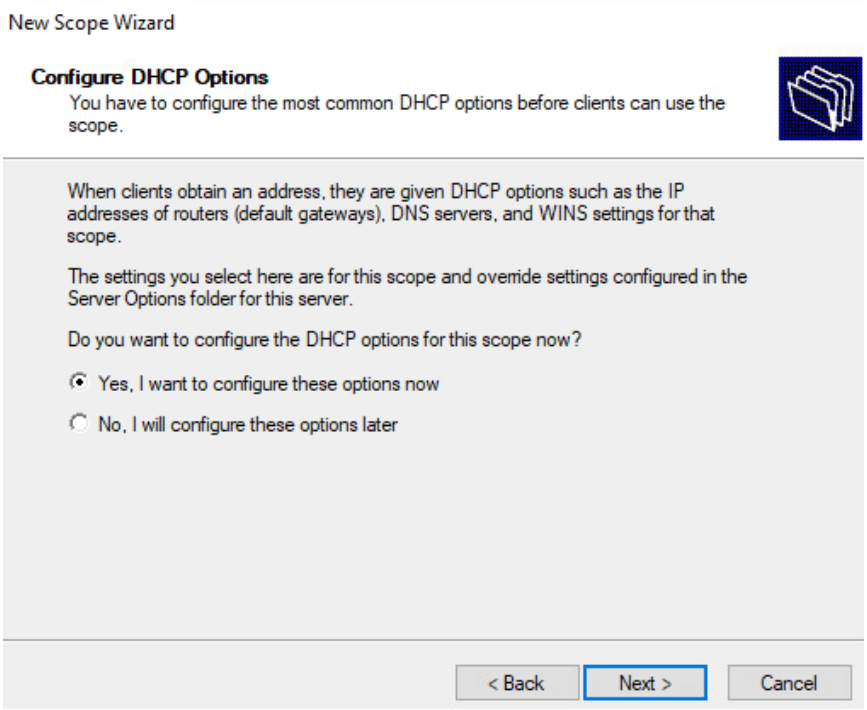

Ajoutez l'adresse IP du serveur puis ne pas oublier d'appuyer sur Add

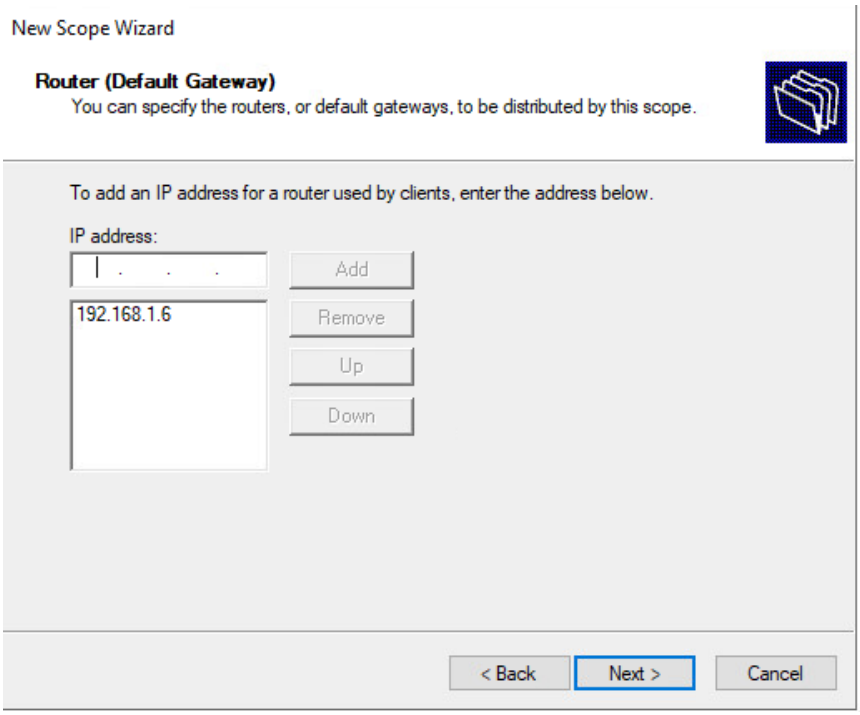

Passer l'étape du Serveur WINS

Entrer le nom du domaine

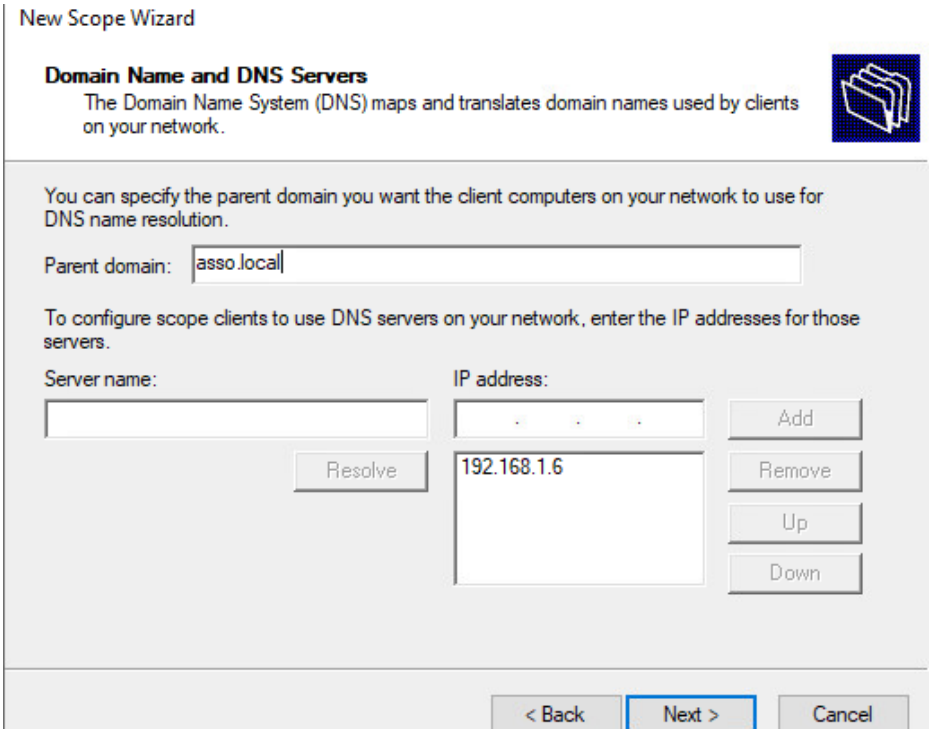

Appuyer sur « Yes, I want... » Cela active l'étendue directement

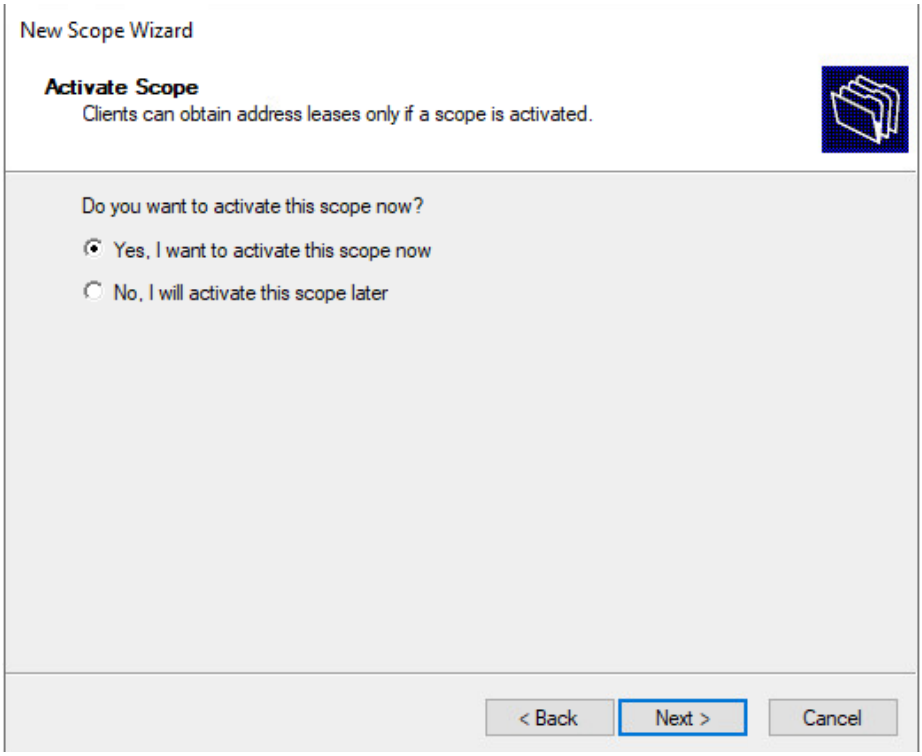

DNS

DNS (Domain Name System) : à pour objectif de d'attribuer une adresse logique / nom de domaine a une adresse physique.

Pour le DNS on a la possibilité de faire des redirecteurs qui permet de rediriger votre domaine vers n'importe quelle adresse Internet.

Pour ce faire il faudra aller dans l'outil DNS et de faire un clic droit sur votre serveur et sélectionner « Propriéties »

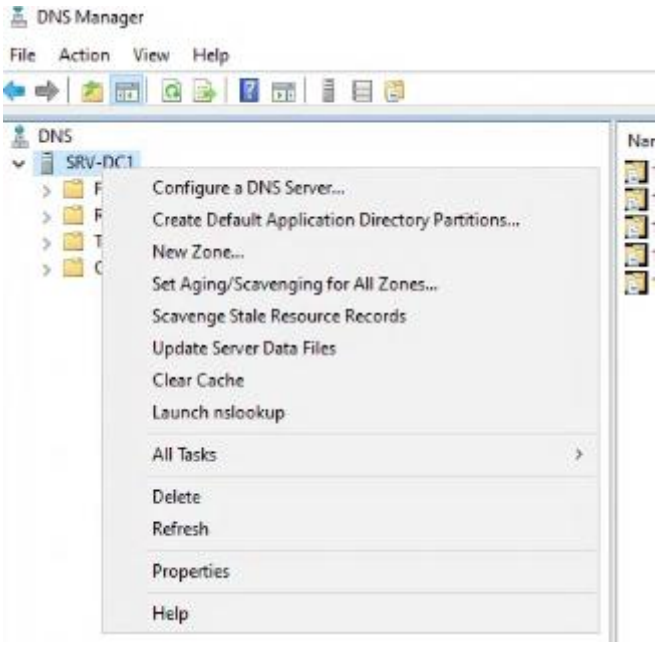

Sélectionner Fowarders, Edit puis ajouter des IP comme 1.1.1.1 ou 8.8.8.8

Pour enregistrer le DNS, faite un qlique droit sur votre Forward Loockup Zones est selectionner New Host (A or AAAA)...

Ajouter manuellement votre nom de serveur est sont IP

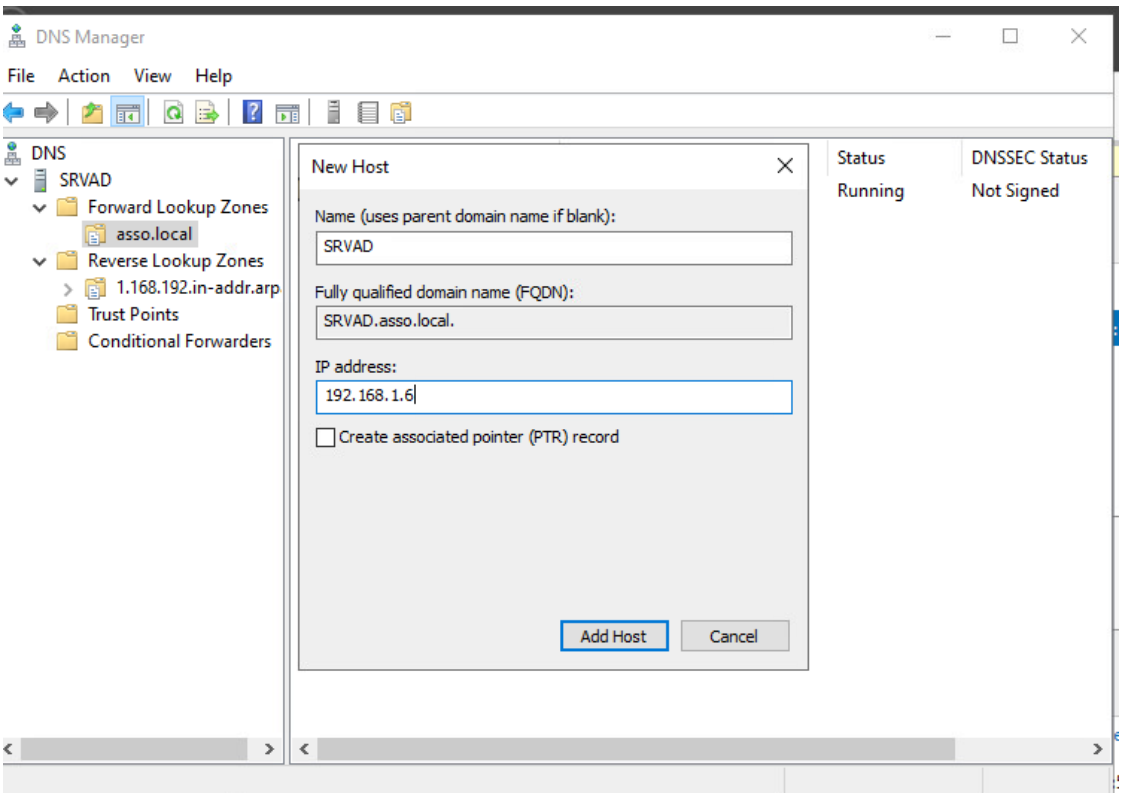

Active Directory

AD (Active Directory) : L'Active Directory est une base de donnée contenent les utilisateur, groupe, etc... Il est relier aux GPO. Utiliser en générale pour organiser les utlisateurs au niveaux des connextion ou des partages.

Pour créer un OU il faut ouvrir Active Directory Users and Computers. Faite un clic droit sur le Domaine ou bien une autre Organizational Unit puis sur New et Organizational Unit. Cela vous demandera un nom à mettre.

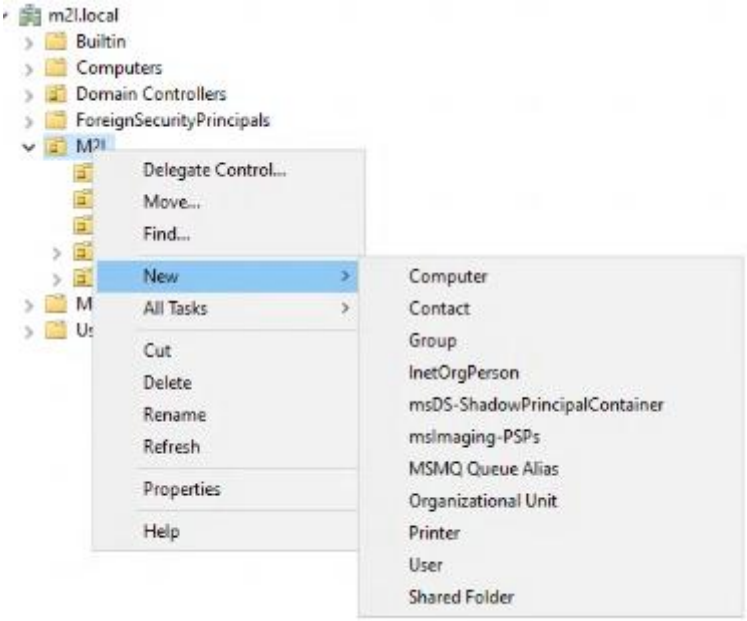

Pour supprimer une OU allez dans l'option Advanced Features

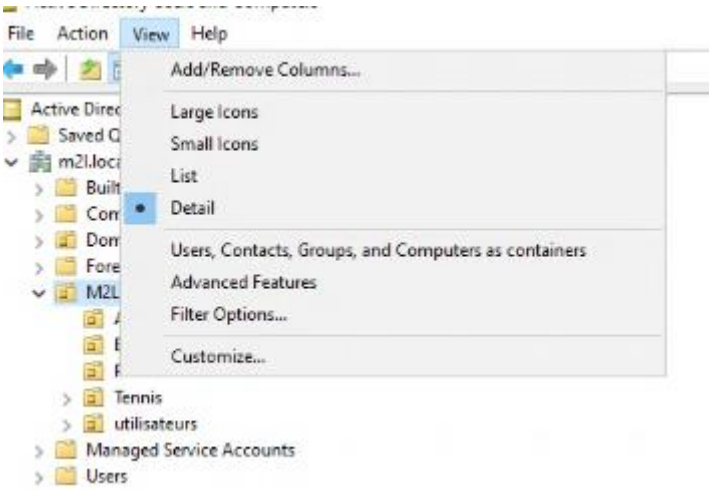

Après vous pouvez sélectionner l'OU que vous voulez supprimer en allant dans les propriétés. Allez dans Object retirer Protect object from accidental deletion

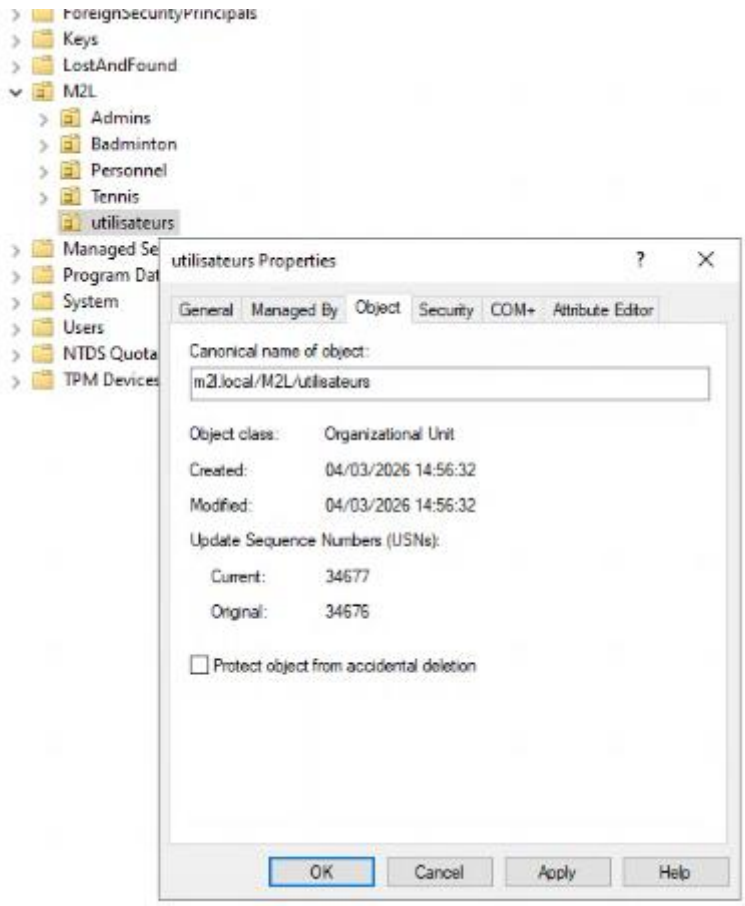

Maintenant vous pouvez la supprimer

Pour créer des utilisateurs vous pouvez utiliser 2 options,

-Manuellement

Faite un click droit sur une OU puis New et User

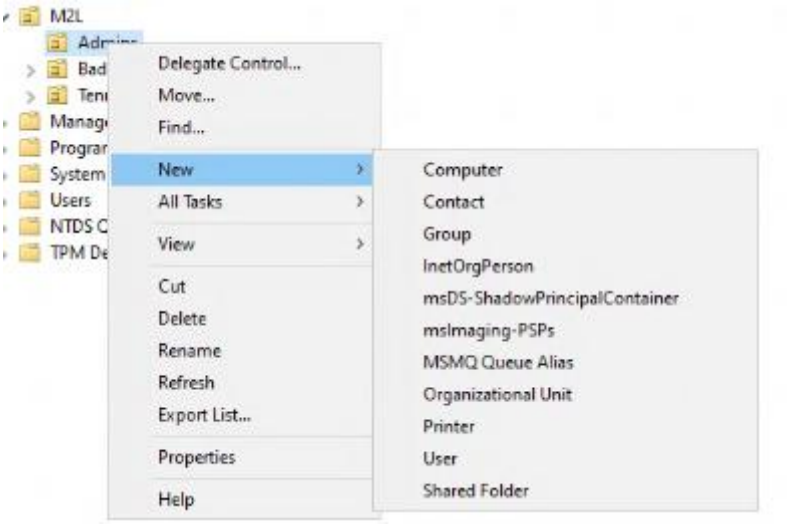

Ajouter les informations pour l'utilisateur

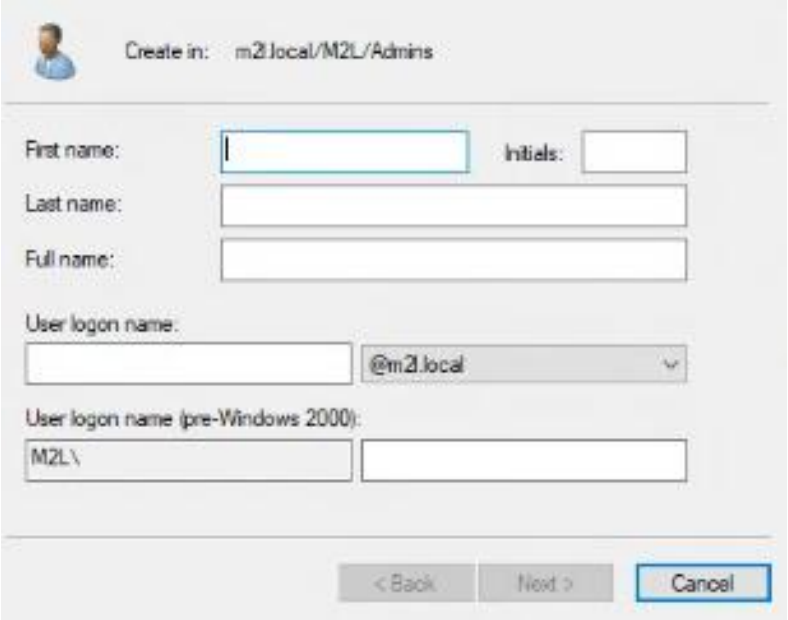

Avec un mot de passe, vous avez différents chois du type, l'utilisateur doit changer de mot de passe a la première connexion, mot de passe n'expire jamais, impossible de changer, désactiver le compte.

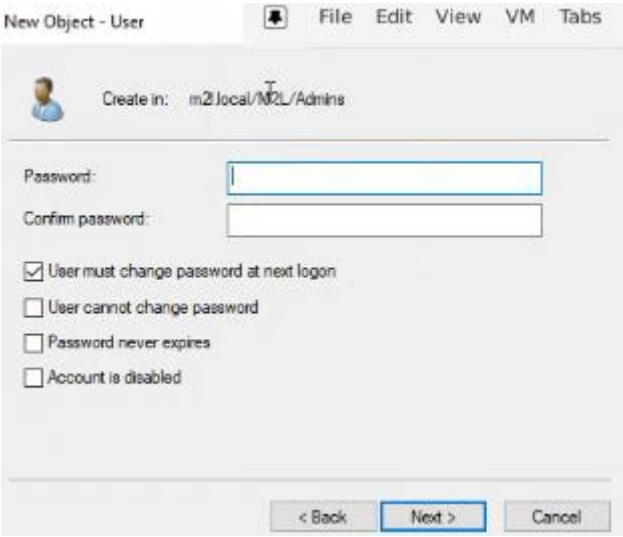

-Script PowerShell

Il nous faut un CSV avec le nom/prénom des utilisateurs

```
Prenom;Nom;Fonction
Julie;ISEL;tennis
julie;iseladm;Admin
Martin;POINSOT;tennis
martin;poinsotadm;Admin
Sarah;NOUFRAY;tennis
sarah;noufrayadm;Admin
Thomas;PARSY;tennis
thomas;parsy;Admin
Valentin;BAUDET;tennis
valentin;baudetadm;Admin
Adam;GUEROUI;tennis
adam;guerouiadm;Admin
Alexis;ESNAULT;tennis
alexis;esnaultadm;Admin
Anthony;FINDRAMA;tennis
```

Et un script PowerShell

```
$CSVFile = "c:\Users\Administrator\Desktop\utilisateurs.csv"
$CSVData = Import-CSV -Path $CSVFile -Delimiter ";" -Encoding UTF8

Foreach($Utilisateur in $CSVData){

    $UtilisateurPrenom = $Utilisateur.Prenom
    $UtilisateurNom = $Utilisateur.Nom
    $UtilisateurLogin = ($UtilisateurPrenom).Substring(0,1) + "." + $UtilisateurNom
    $UtilisateurEmail = "$UtilisateurLogin@m21.fr"
    $UtilisateurMotDePasse = "Bonjour123!"
    $UtilisateurFonction = $Utilisateur.Fonction

    # Vérifier la présence de l'utilisateur dans l'AD
    if (Get-ADUser -Filter {SamAccountName -eq $UtilisateurLogin})
    {
        Write-Warning "L'identifiant $UtilisateurLogin existe déjà dans l'AD"
    }
    else
    {
        New-ADUser -Name "$UtilisateurNom $UtilisateurPrenom" `
                   -DisplayName "$UtilisateurNom $UtilisateurPrenom" `
                   -GivenName $UtilisateurPrenom `
                   -Surname $UtilisateurNom `
                   -SamAccountName $UtilisateurLogin `
                   -UserPrincipalName "$UtilisateurLogin@m21.local" `
                   -EmailAddress $UtilisateurEmail `
                   -Title $UtilisateurFonction `
                   -Path "OU=Admins,OU=m21,DC=m21,DC=local" `
                   -AccountPassword(ConvertTo-SecureString $UtilisateurMotDePasse -AsPlainText -Force) `
                   -ChangePasswordAtLogon $false `
                   -Enabled $true

        Write-Output "Création de l'utilisateur : $UtilisateurLogin ($UtilisateurNom $UtilisateurPrenom)"
    }
}
```

Cela permet d'automatiser la création de compte en masse et pour gagner du temps

Des messages de création doivent apparaitre dans la zone bleue.

Pour créer un groupe, sélectionner une OU, New et Group

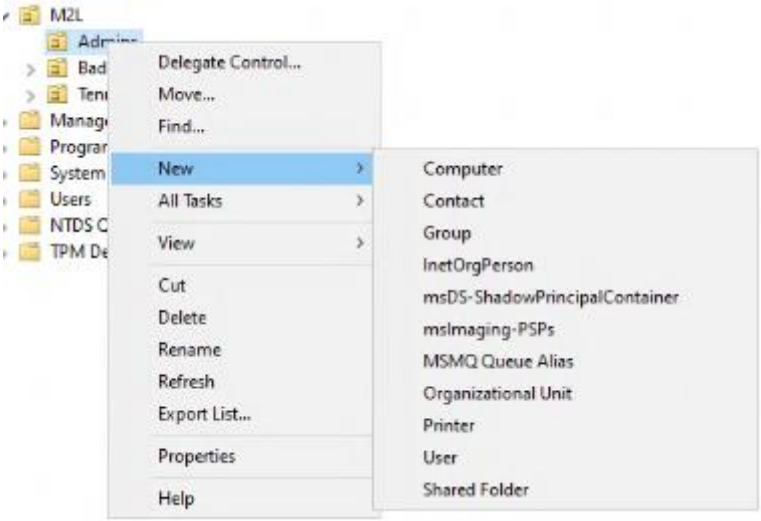

Donner un nom pour votre Group est définir l'étendu

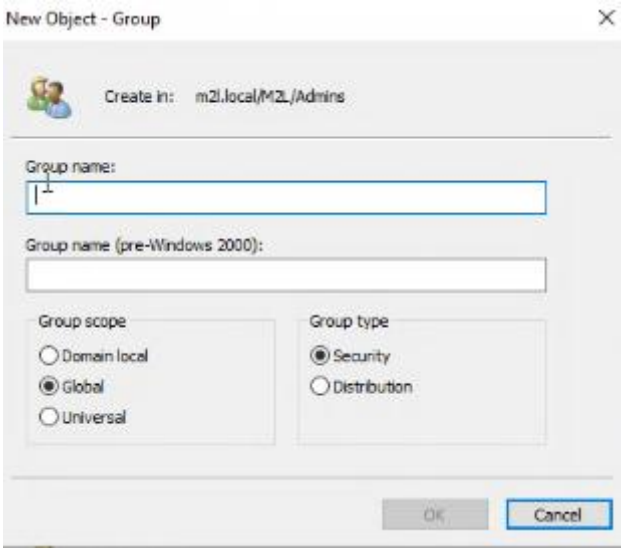

Domaine local :

Utilisé pour regrouper des objets (utilisateurs, groupes, ordinateurs) dans un seul domaine Active Directory.
Les autorisations sont limitées à ce domaine spécifique.

Globale :

Utilisé pour regrouper des objets provenant de plusieurs domaines dans la même forêt Active Directory.
Les autorisations s'appliquent à toute la forêt.

Universelle :

Utilisé pour regrouper des objets provenant de plusieurs domaines dans une forêt Active Directory.
Les autorisations s'appliquent à toute la forêt

Ajouter un utilisateur a ce groupe

Pour ajouter l'utilisateur a un groupe, il faut ce rendre sur le profil de l'utilisateur voulu, puis sur Member of, cela permet de voir a qu'elle groupe il est assigné.

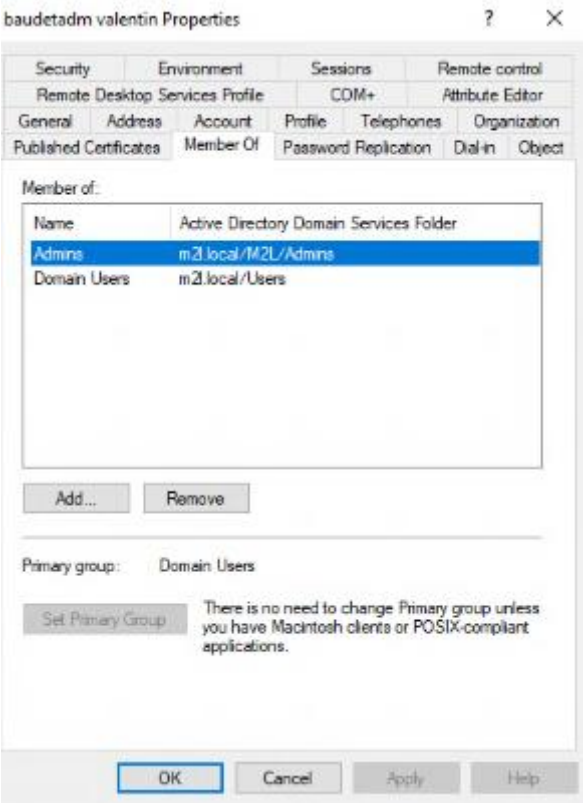

Pour lui en ajouter des nouveau il faut appuyer sur Add puis sur Advanced

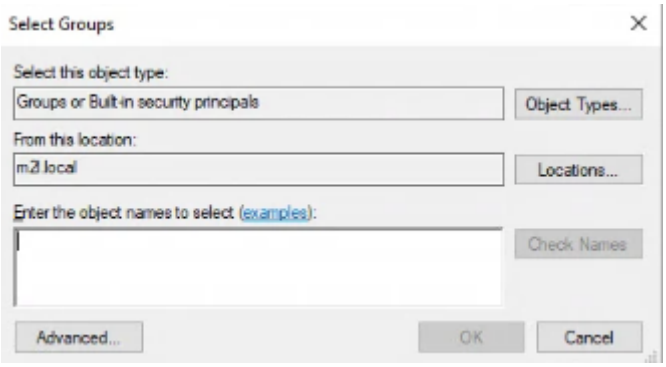

Vous pouvez faire une recherche de groupe avec Find now ce qui affiche la totalité des groupes

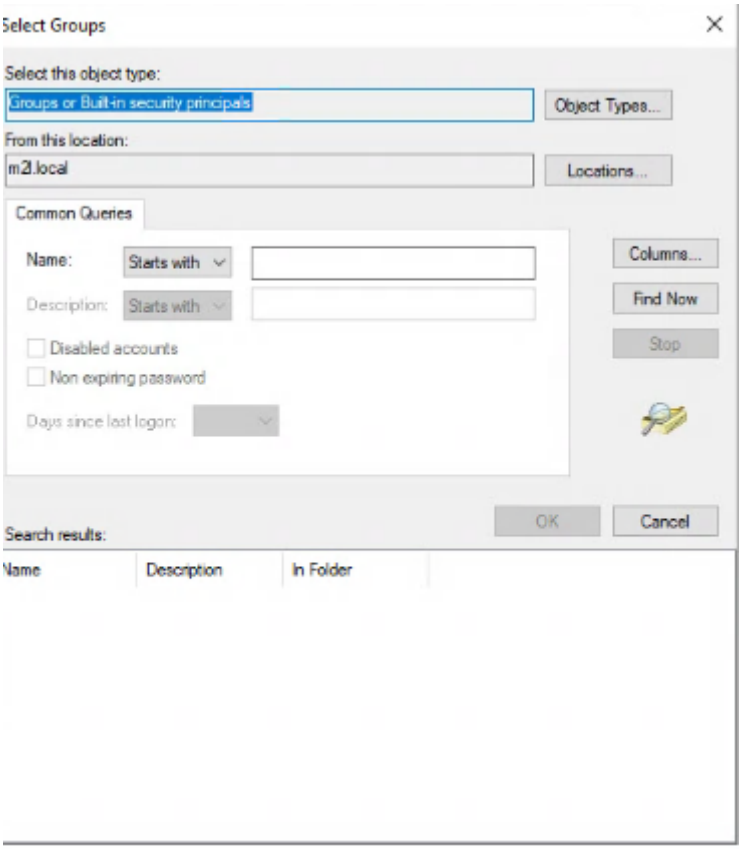

GPO(Droup Policy Object) : Ensemble de règles et de paramètres applicables à des utilisateurs ou des ordinateurs au sein d'un réseau.

Pour créer des GPO, il faut se rendre sur l'interface Group Policy Management directement depuis la barre des tâches.

Pour certaines GPO il faut des dossiers partager
Pour ce faire, il faut un dossier sur le serveur, aller dans les propriétés, Shering, Share, Share (Faire attention au groupe qui ont accès a ce dossier est au droits)

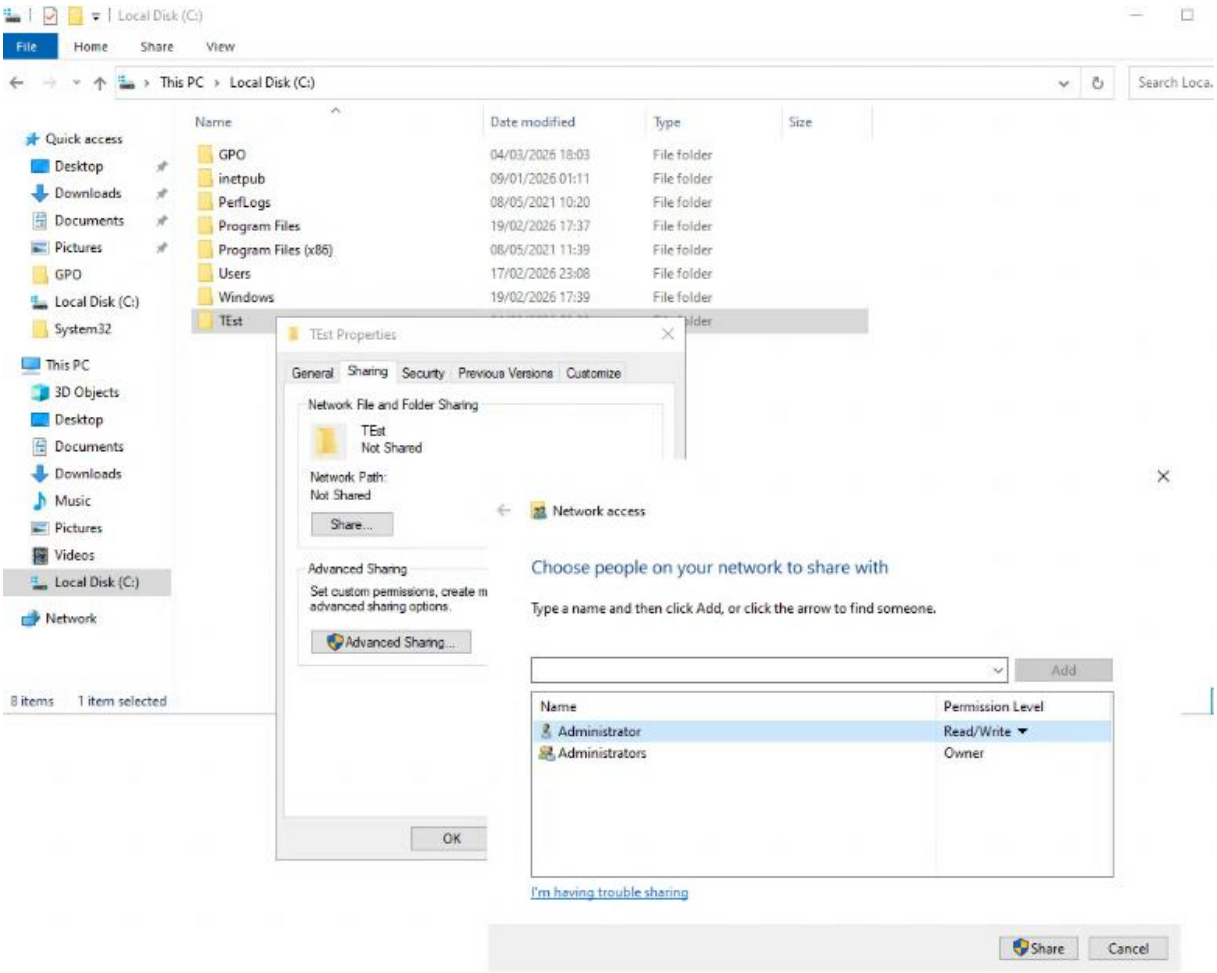

Une fois fait votre dossier est créer

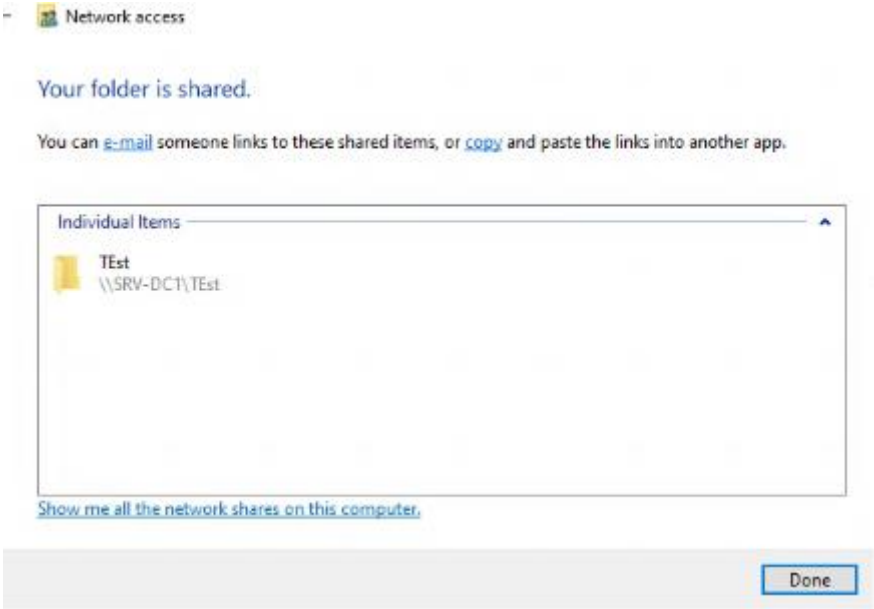

Une fois sur l'interface créer une GPO en la nomment

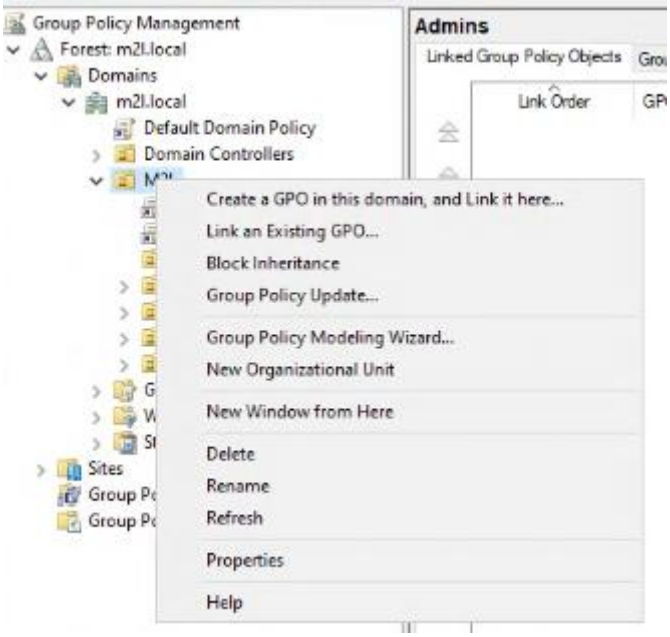

Faites Edit

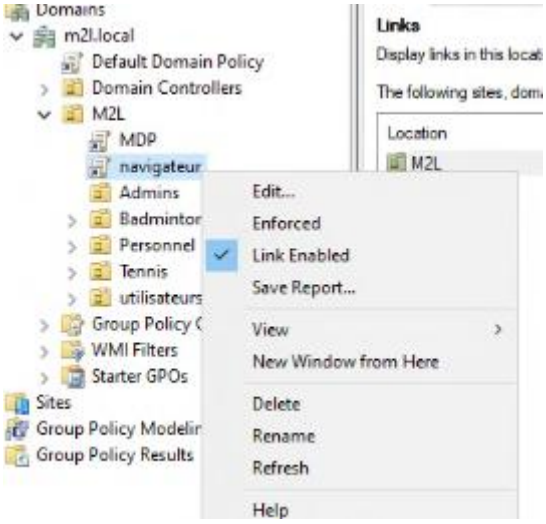

Télécharger un ISO du type Firefox, ajouter le as votre dossier partager. Sur l'interface, ajouter a Sotfware New.

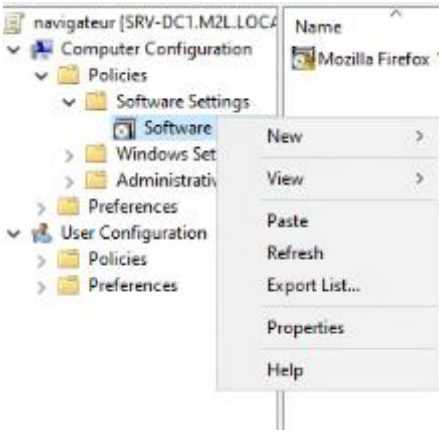

Sélectionner votre MSI dans votre dossier.

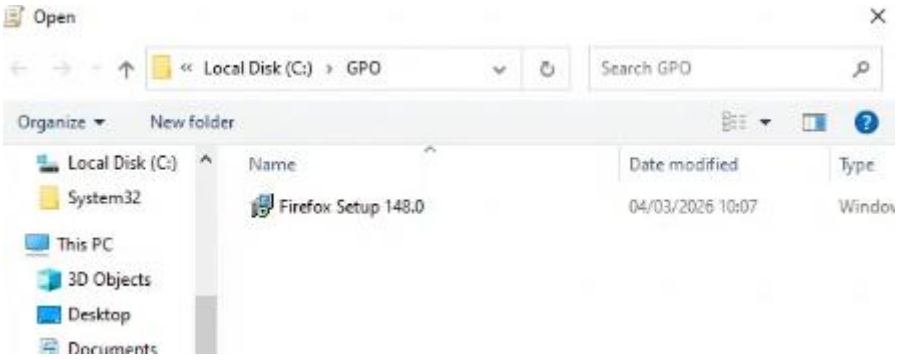

Cela va vous ajouter un nouveau software

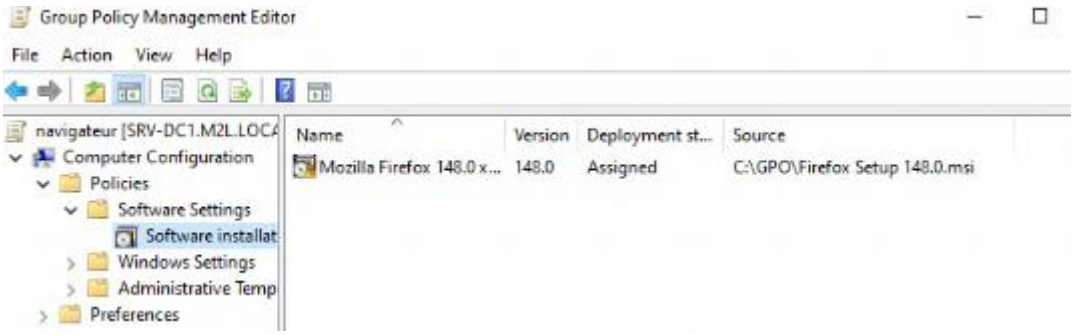

Retourner en arrière, ajouter le groupe éligible a la GPO. Pour finir cliquer sur Link an Existing GPO pour actualiser les GPO

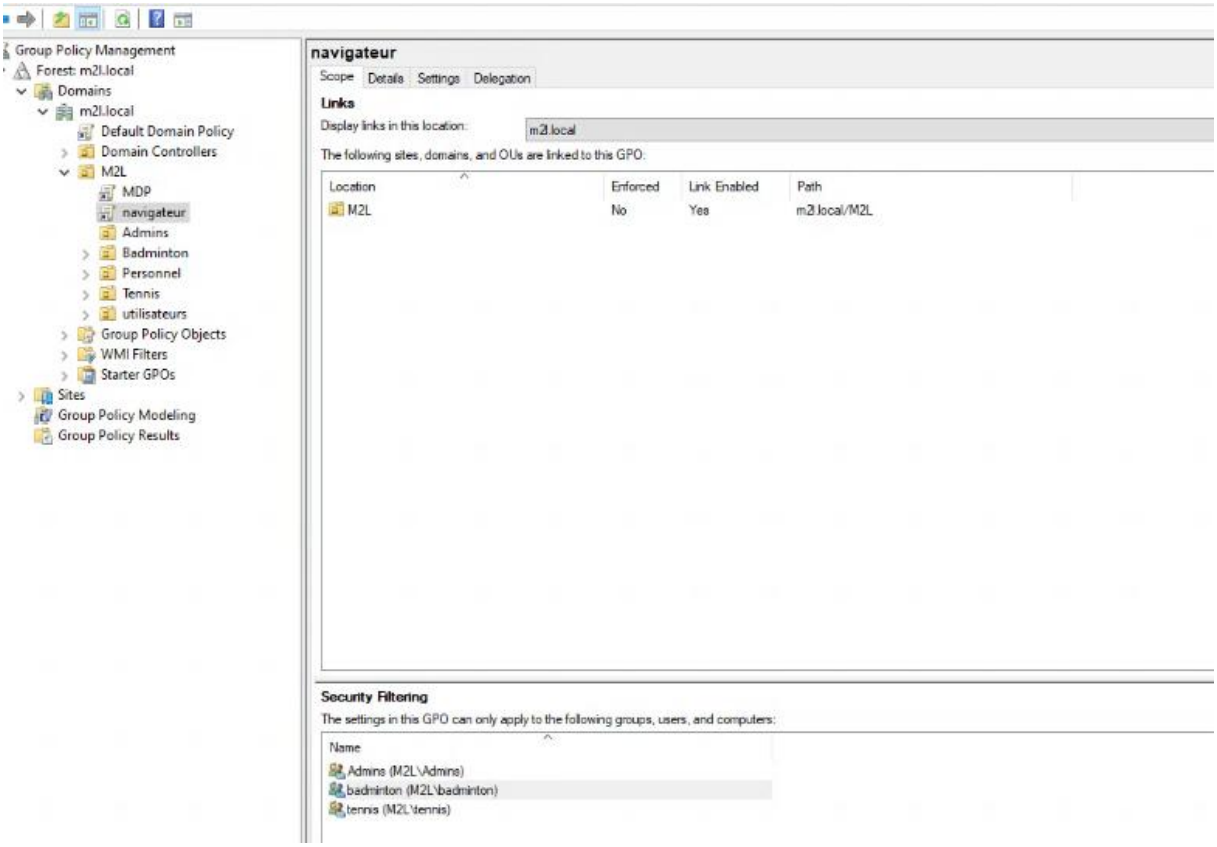

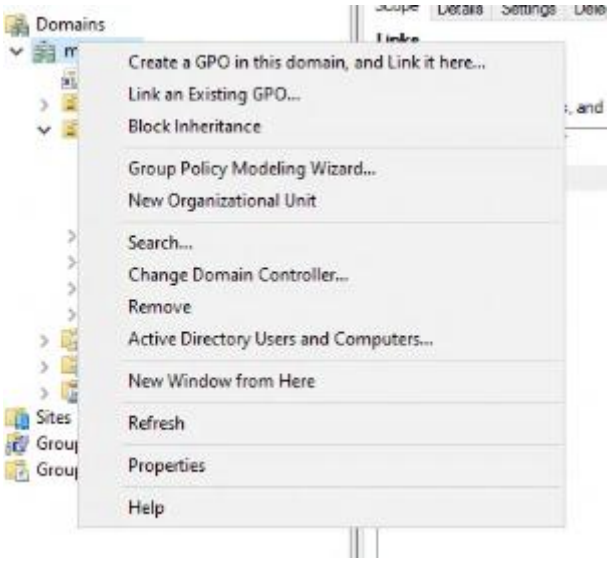

Une fois fais allez sur un ordinateur connecter au réseau, allez sur cmd est faites un gpupdate ce qui vas mettre à jour les GPO de l'ordinateur. Un message va apparaitre pour confirmer les modifications. Le pc va redémarrer est appliquer les modifications.

Ajout d'ordinateur au domaine

Pour ajouter un ordinateur au domaine sélectionner à droite Paramètre avancés du système.

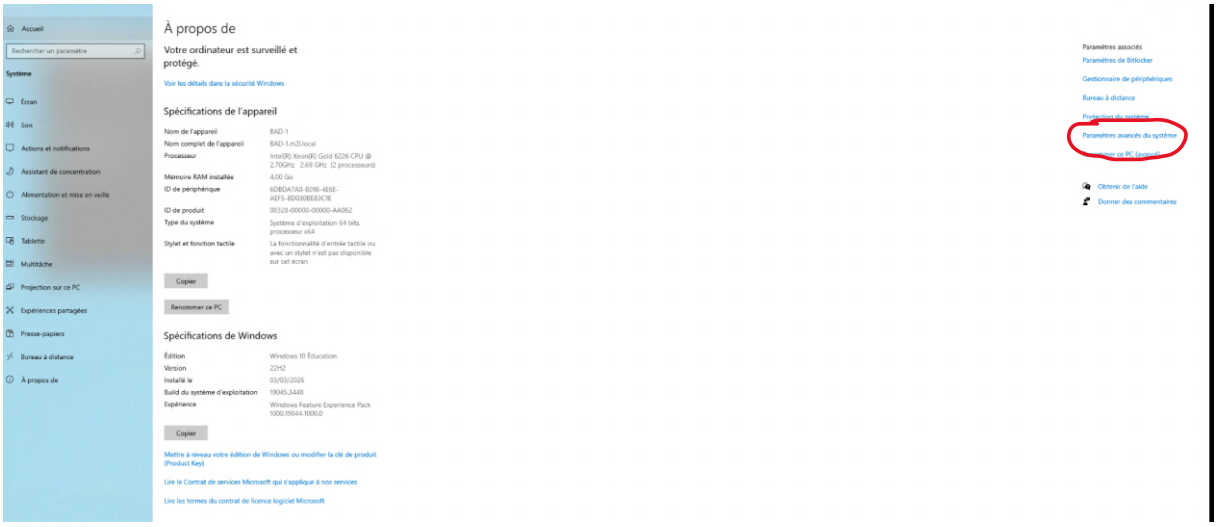

Mettre un nom a l'ordinateur et appuyer sur modifier

Ajouter le nom du domaine. Cela fait apparaitre une authentification. Mettre le nom de l'utilisateur et sont MDP.

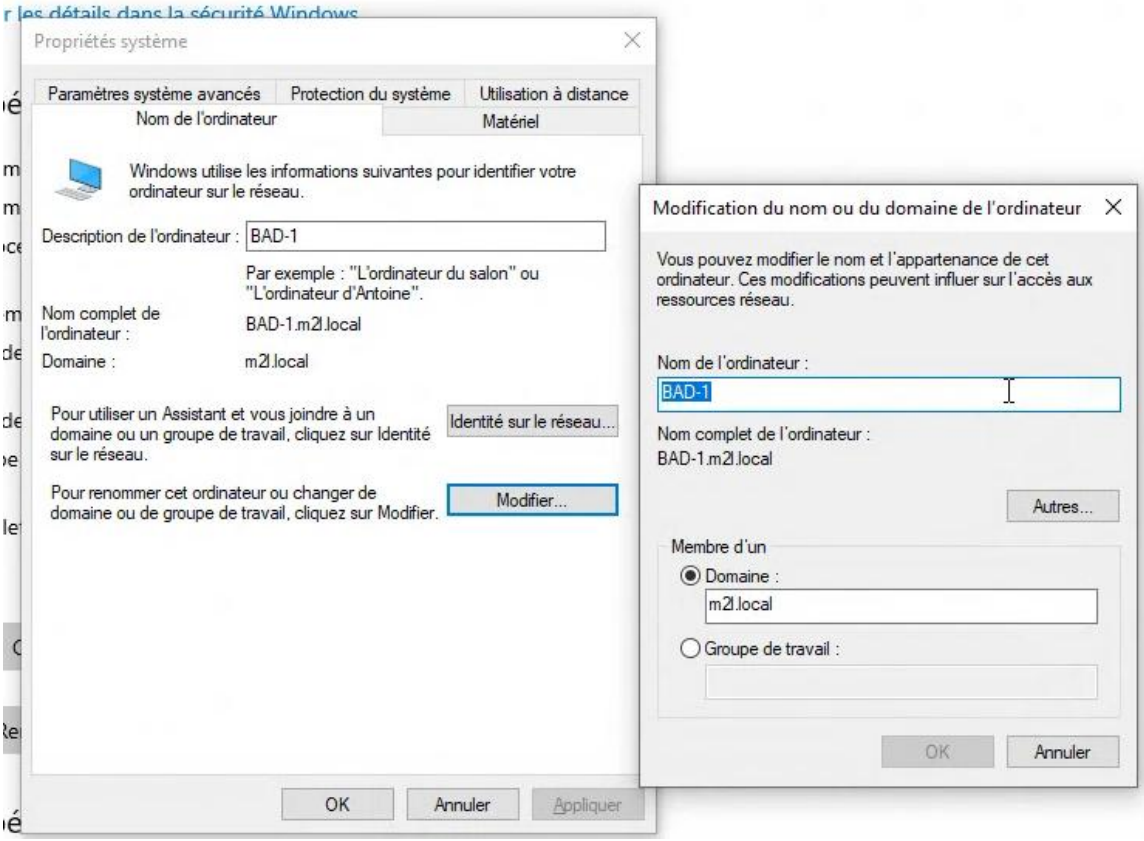

Une fois fait le pc va redémarrer. Le Pc est dans le domaine.